

# Indicaciones Médicas

## Ambulatorio

Guía rápida de uso

**PRONOVA**

  
**Félix Bulnes**  
HOSPITAL CLÍNICO

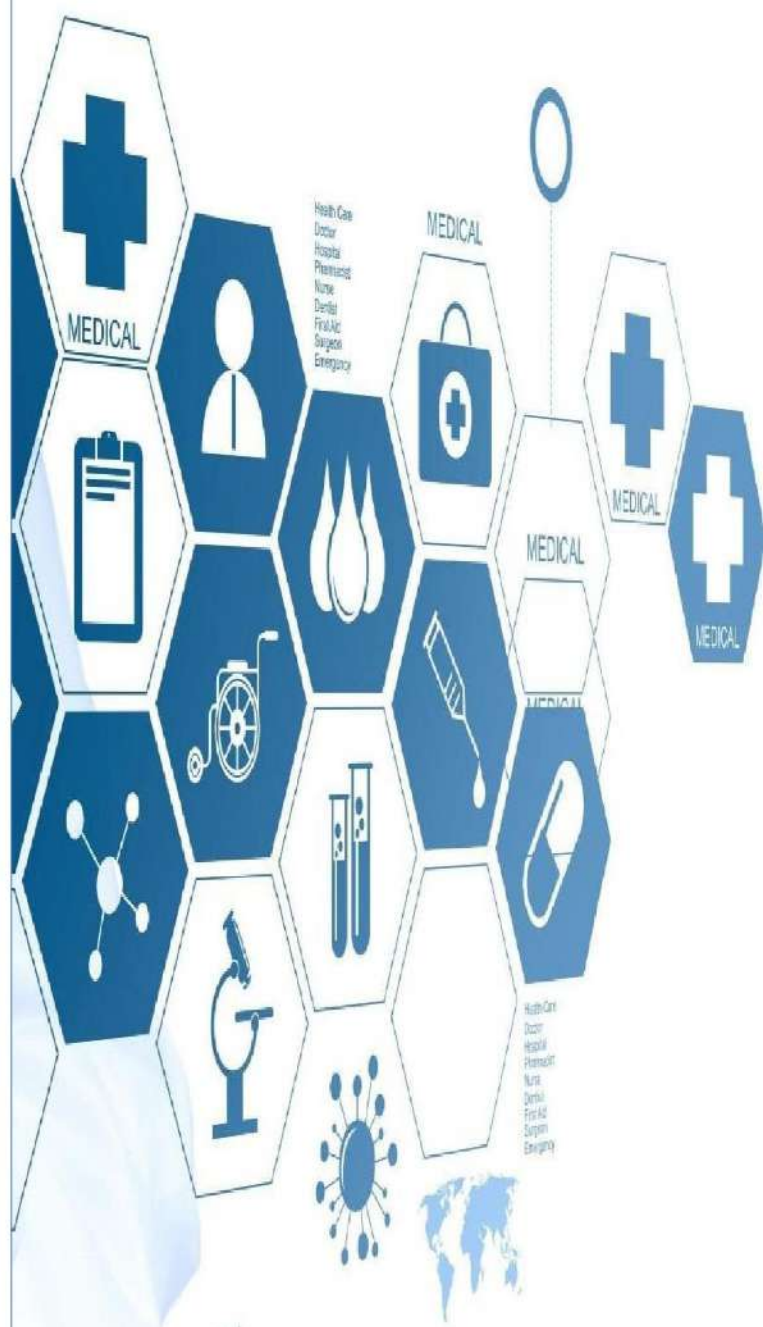

# Registro de indicaciones

## Acceso a TrakCare

1. Ingrese a TrakCare con su usuario y contraseña y presione el botón **iniciar sesión**.



2. Desde Lista de Citas por Sesión, identifique y seleccione al paciente que va a atender. Sabrá que es el paciente correcto cuando esté en color amarillo, diríjase al menú **Nota Clínica Interactiva**.

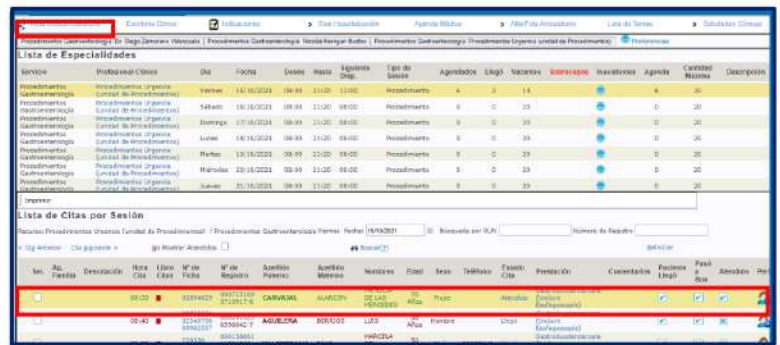

3. Una vez ingresado a **Nota clínica interactiva** diríjase al costado izquierdo y ubique **Tipo de Atención**, Luego presione la lupa y seleccione la opción que corresponda. Posterior a eso haga clic en **Nuevo**.

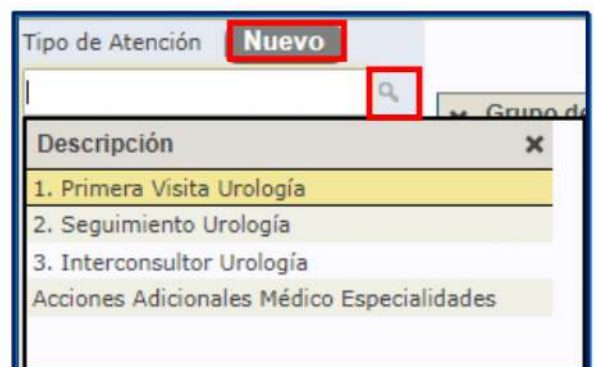

4. Luego de haber presionado el botón **Nuevo** en el costado izquierdo se desplegarán las acciones, clasificadas según un orden lógico dentro del proceso de atención clínica del paciente.

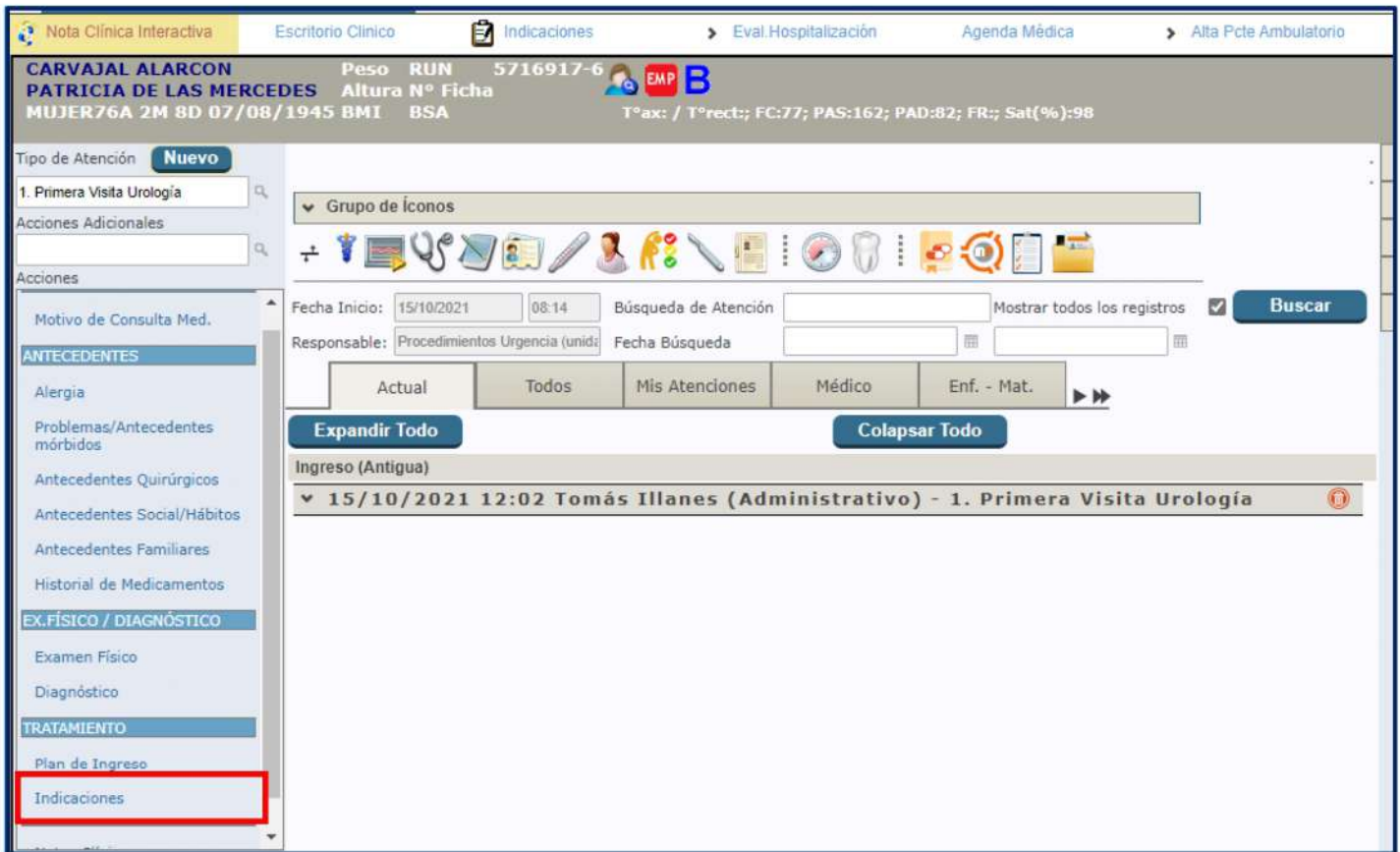

## Menú Indicaciones

5. Para buscar y seleccionar los medicamentos puede presionar la lupa o ingresar el nombre del fármaco directamente en el recuadro ítem.

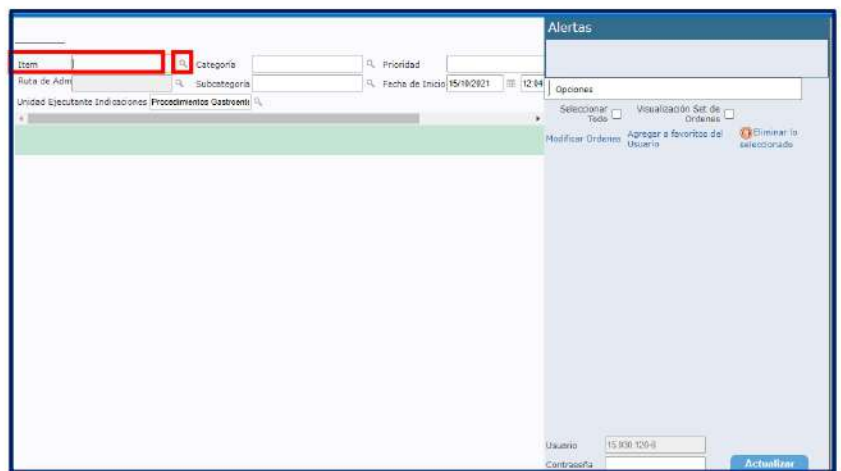

## Registro de prescripcion

6. En esta pantalla se debe presionar la lupa que aparece en cada recuadro:

- Prioridad
- Tipo de Dispensación
- Opciones de Dosis
- Opciones de Frecuencia

7. Las Notas de Orden, Notas de Procesamiento son cuadros de texto libre donde se pueden agregar comentarios. Los campos en negrita siempre son obligatorios. Una vez finalizado, presionamos el boton actualizar que se encuentra en la parte superior izquierda de la pantalla.

Item: [ ] Categoría: [ ] Prioridad: [ ] Opciones Adicionales: [ ]  
 Ruta de Adm: [ ] Subcategoría: [ ] Fecha de Inicio: 15/10/2021 12:04 Laboratorio: [ ]  
 Unidad Ejecutante: [ ] Indicaciones: [ ] Procedimientos Gastroen: [ ]

**paracetamol** — PARACETAMOL 500 MG CM/CM REC — 500 MG comprimido [1] — **Dosis 1 COMPRIMIDO** — Oral — UNA VEZ — Por 1 Día(s)

Actualizar Mensajes de Alerta Ver Detalles del Fármaco

Prioridad: Normal Tipo de Dispensación: Hospital Fecha de inicio orden: 15/10/2021 12:04  
 CRÓNICO: [ ] GES: [ ] MORBILIDAD: [ ]

Opciones de Dosis: Dosis: 1 COMPRIM Dosis Mínima: [ ] Opciones de Frecuencia: Frecuencia: UNA VEZ Próxima Dosis: 15/10/2021 23:59 Cada: [ ] PRN: [ ] Modelo Dosificación: [ ] Opciones de Duración: Por: 1 (Días) Fecha de término orden: 16/10/2021 12:03

FOLIO RECETA CONTROLADOS: [ ] Local Receptor: Farmacia Hospitalizados HFBC

N° Repeticiones: [ ] Días entre repeticiones: [ ]

Notas de Orden: [ ] Notas de Procesamiento: [ ]

Instrucciones: SEGUN INDICACION MEDICA

Usuario: 15.930.120-8 Contraseña: [ ] Actualizar

## Lista de Farmacos

8. Se puede acceder en la parte superior izquierda de la pantalla al botón Opciones, que nos permite cambiar detalles de la orden, organizar favoritos, vincular diagnostico a la orden. **Para finalizar el proceso de indicación se debe ingresar la contraseña y luego presionar el botón Actualizar.**

The screenshot displays the PRONOVA interface. At the top, there is a search bar labeled 'Opciones'. Below it, there are several action buttons: 'Seleccionar Todo' (checked), 'Visualización Set de Ordenes' (unchecked), 'Modificar Ordenes', 'Agregar a favoritos del Usuario', and 'Eliminar lo seleccionado'. A section titled 'Farmacos' is expanded, showing a list of medications. The first item is 'paracetamol — PARACETAMOL 500 MG CM/CM REC — 500 MG comprimido [1]'. Below this, it shows 'Dosis 1 COMPRIMIDO — Oral — UNA VEZ — Por 1 Día(s)' and 'Inicio Orden: 15/10/2021 @ 12:04'. At the bottom of the screen, there are input fields for 'Usuario' (containing '15.930.120-6') and 'Contraseña', and a blue 'Actualizar' button.

**Importante:** TrakCare es un Registro Clínico Electrónico y NO es una Ficha Clínica Electrónica, por lo cual es necesario imprimir el registro del paciente para que sea adjuntado en la ficha física de éste.