

Guía Rápida Registro Diagnostico Principal y Secundario Ambulatorio

PRONOVA

Félix Bulnes
HOSPITAL CLÍNICO



Ingreso Diagnóstico Principal

Acceso a TrakCare

1. Ingrese a TrakCare con su usuario y contraseña y presione el botón **iniciar sesión**.

Tras haber ingresado a la plataforma, seleccione el perfil de acceso que va a utilizar.



Mapa de piso

2. Desde el mapa de piso, identifique y seleccione al paciente que va a atender. Sabrá que esta correctamente seleccionado cuando este en color amarillo.

Una vez seleccionado al paciente, diríjase al menú **Nota clínica Interactiva**, en la esquina superior izquierda. Desde ese menú usted iniciará el tipo de atención que desee con el paciente.

Nota Clínica Interactiva | Escritorio Clínico | Indicaciones | Eval Hospitalización | Agenda Médica | Alta Pde Ambulatorio | Lista de Tareas

Procedimientos Gastroenterología: Dr. Diego Zambrano Valenzuela | Procedimientos Gastroenterología: Nicolás Kerrigan Bustos | Procedimientos Gastroenterología: Procedimientos Urgencia (Unidad de Procedimientos) | Preferencias

Lista de Especialidades

Servicio	Profesional Clínico	Día	Fecha	Desde	Hasta	Siguiente Disp.	Tipo de Sesión	Agendados	Llegó	Vacantes	Sobrecupos	Inasistentes	Agenda	Cantidad Máxima	Descripción
Procedimientos Gastroenterología	Procedimientos Urgencia (unidad de Procedimientos)	Jueves	23/12/2021	08:00	21:20	11:20	Procedimiento	0	0	20			0	20	
Procedimientos Gastroenterología	Procedimientos Urgencia (unidad de Procedimientos)	Viernes	24/12/2021	08:00	21:20	08:00	Procedimiento	0	0	20			0	20	
Procedimientos Gastroenterología	Procedimientos Urgencia (unidad de Procedimientos)	Sábado	25/12/2021	08:00	21:20	08:00	Procedimiento	0	0	20			0	20	
Procedimientos Gastroenterología	Procedimientos Urgencia (unidad de Procedimientos)	Domingo	26/12/2021	08:00	21:20	08:00	Procedimiento	0	0	20			0	20	
Procedimientos Gastroenterología	Procedimientos Urgencia (unidad de Procedimientos)	Lunes	27/12/2021	08:00	21:20	08:00	Procedimiento	0	0	20			0	20	
Procedimientos Gastroenterología	Procedimientos Urgencia (unidad de Procedimientos)	Martes	28/12/2021	08:00	21:20	08:00	Procedimiento	0	0	20			0	20	
Procedimientos Gastroenterología	Procedimientos Urgencia (unidad de Procedimientos)	Miércoles	29/12/2021	08:00	21:20	08:00	Procedimiento	0	0	20			0	20	

Imprimir

Lista de Citas por Sesión

Recurso: Procedimientos Urgencia (Unidad de Procedimientos) / Procedimientos Gastroenterología Miércoles Fecha: 18/08/2021 | Búsqueda por RUN | Número de Registro

< Día Anterior | Día siguiente > | No Mostrar Atendidos | Buscar(E) | Reiniciar

Sel.	Ao. Familia	Descripción	Hora Cita	Libro Citas	Nº de Ficha	Nº de Registro	Apellido Paterno	Apellido Materno	Nombres	Edad	Sexo	Teléfono	Estado Cita	Prestación	Comentarios	Paciente Llegó	Pasó a Box	Atendido	Per
<input type="checkbox"/>			06:00	■	01093759	000331825 84753611-K	TESLA	FEYNMAN	ALFRED	34 Años	Hombre	261-5352	Atendido	Gastroduodenoscopia (Incluye Escafagoscopia)		<input checked="" type="checkbox"/>	<input checked="" type="checkbox"/>	<input checked="" type="checkbox"/>	
<input type="checkbox"/>			06:40	■	02351992 01107019	000456524 90103114-2	YAKULIS	XIMENES	NICHELLE	38 Años	Hombre	609-7991	Atendido	Gastroduodenoscopia (Incluye Escafagoscopia)		<input checked="" type="checkbox"/>	<input checked="" type="checkbox"/>	<input checked="" type="checkbox"/>	
					600135 605640	000100045								Gastroduodenoscopia					

Nota clínica Interactiva

- Dentro del menú **nota clínica interactiva**, asegúrese de haber ingresado una atención. Esta atención la puede ingresar desde el **Tipo de entrada** presionando la lupa, seleccionando la opción que corresponda y luego presione el botón **Nuevo**.



Listado de Acciones

- A continuación, usted debe dirigirse al listado de Acciones, ubicado al costado izquierdo de su pantalla y seleccione el enlace de **Diagnóstico**. Podrá observar que se abrirá una nueva ventana.



Registro Diagnóstico Principal

- En la parte superior de la pantalla aparecerán los diagnósticos favoritos configurados por usuario. Si el diagnóstico no se encuentra en su lista de favoritos, deberá buscarlo en el campo **Diagnósticos** presionando la lupa o ingresando el texto directamente.

Luego deberá completar los campos **Condición Diagnóstica**, **Problema de salud** y **Etapa GES** según corresponda y para finalizar presione el botón **Actualizar**.

Al marcar el casillero **Diagnóstico Principal**, se indicará que este es el diagnóstico de referencia para la atención actual.

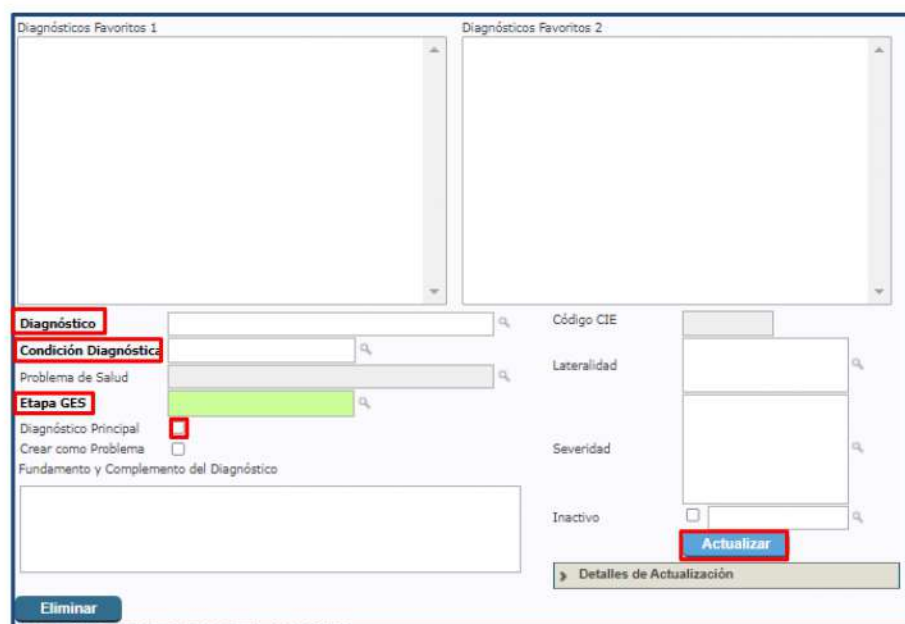

Ingreso Diagnóstico Secundario

6. Para realizar el ingreso de un **diagnóstico secundario**, debe realizar el mismo proceso mencionado anteriormente. Puede ingresar **uno o varios** diagnósticos secundarios según sea el caso

Recuerde NO marcar el casillero de Diagnóstico Principal.

7. Finalmente, así se podrá observar los diagnósticos ingresados al sistema dentro de las Notas Clínica Interactiva.

The screenshot displays the TrakCare interface for a patient's medical history. At the top, there is a 'Grupo de íconos' (Group of icons) and a search bar with a 'Buscar' button. Below the search bar, there are filters for 'Fecha Inicio' (Start Date) and 'Fecha Búsqueda' (Search Date). The main content area shows a list of medical encounters, with the selected one being '23/12/2021 10:28 Catalina Troncoso - 1. Ingreso Médico Hospitalizado'. Underneath, the 'EVALUACIÓN' (Evaluation) section lists two secondary diagnoses:

- FRACTURA DE BRAZO [S42.91] (Activo)** Diagnóstico Confirmado, Etapa GES: No Aplica. Ingresado por: Catalina Troncoso Fecha: 23/12/2021 Hora: 10:29
- DIABETES MELLITUS TIPO 1 [E10.9] (Activo)** Diagnóstico Confirmado, Etapa GES: No Aplica. Ingresado por: Catalina Troncoso Fecha: 23/12/2021 Hora: 10:29

Importante: TrakCare es un Registro Clínico Electrónico y NO es una Ficha Clínica Electrónica, por lo cual es necesario imprimir el registro del paciente para que sea adjuntado en la ficha física de éste.